

miro 6-403



Hannes Wettstein, 1999

Sitz gepolstert, Hinterfüsse und Rücken massiv gebogen, stapelbar, Reihenverbindung möglich
B47, T48, H80, SH47

Hannes Wettstein, 1999

Hannes Wettstein, 1999 Assise rembourrée, dossier et pieds arrière en bois massif cintré, empilable, système d'accouplement en option
L47, P48, H80, HAss47

Hannes Wettstein, 1999

Upholstered seat, rear legs and back of solid bentwood, stackable, optional row connector
W47, D48, H80, SH47

Varianten / variantes / variants



Miro
6-400



Miro
6-400a



Miro
6-403a



Miro
11-560



Miro
11-580

Technische Angaben / specifications / specifications

Masse / mesure / measure



Gewicht / poids / weight 4.8 kg 9.6 lb

Polsterung / rembourrage / upholstery ja / oui / yes

Reihenverbindung / accouplement / mating system ja / oui / yes

Stapelung / empilage / stacking 5 Stühle / chaises / chairs

miro 6-403

Holzarten / types de bois / types of wood

Belag / revêtement / surface



Beech natural	BN 000 AM
Buche natur	BN 000 AM
Hêtre naturel	BN 000 AM



Black walnut natural	NN 000 AM
Schwarznuss natur	NN 000 AM
Noyer noir naturel	NN 000 AM



Oak natural	EN 000 AM
Eiche natur	EN 000 AM
Chêne naturel	EN 000 AM



Beech black	BB 203 SG
Buche schwarz	BB 203 SG
Hêtre noir	BB 203 SG



Cherry natural	KN 000 AM
Kirsche natur	KN 000 AM
Cerisier naturel	KN 000 AM



Beech anthracite	BB 200 SG
Buche anthrazit	BB 200 SG
Hêtre anthracite	BB 200 SG



Ash natural	FN 000 AM
Esche natur	FN 000 AM
Frêne naturel	FN 000 AM



Oak smoked oak	EB 535 AM
Eiche Räuchereiche	EB 535 AM
Chêne chêne fumée	EB 535 AM



Beech whitewashed	BG 172 SG
Buche geweisst	BG 172 SG
Hêtre teinté blanc	BG 172 SG

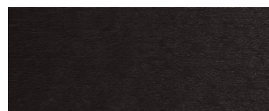

Beech ebony	BB 100 SG
Buche Ebony	BB 100 SG
Hêtre teinté ebony	BB 100 SG



Ash white-pigmented	FW 001 OL
Esche weisspigmentiert	FW 001 OL
Frêne pigmenté blanc	FW 001 OL

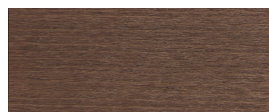

Beech walnut	BB 151 SG
Buche Nuss	BB 151 SG
Hêtre teinté noyer	BB 151 SG

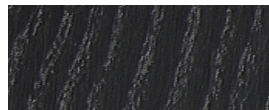

Ash black	FB 203 AM
Esche schwarz	FB 203 AM
Frêne noir	FB 203 AM